St. Lydia
PFARREI

PFARRBRIEF 2026$_3$

PFARREI SIMMERN-RHEINBÖLLEN

Karwoche & Ostern
Erstkommunion

Preis: 1,00 €

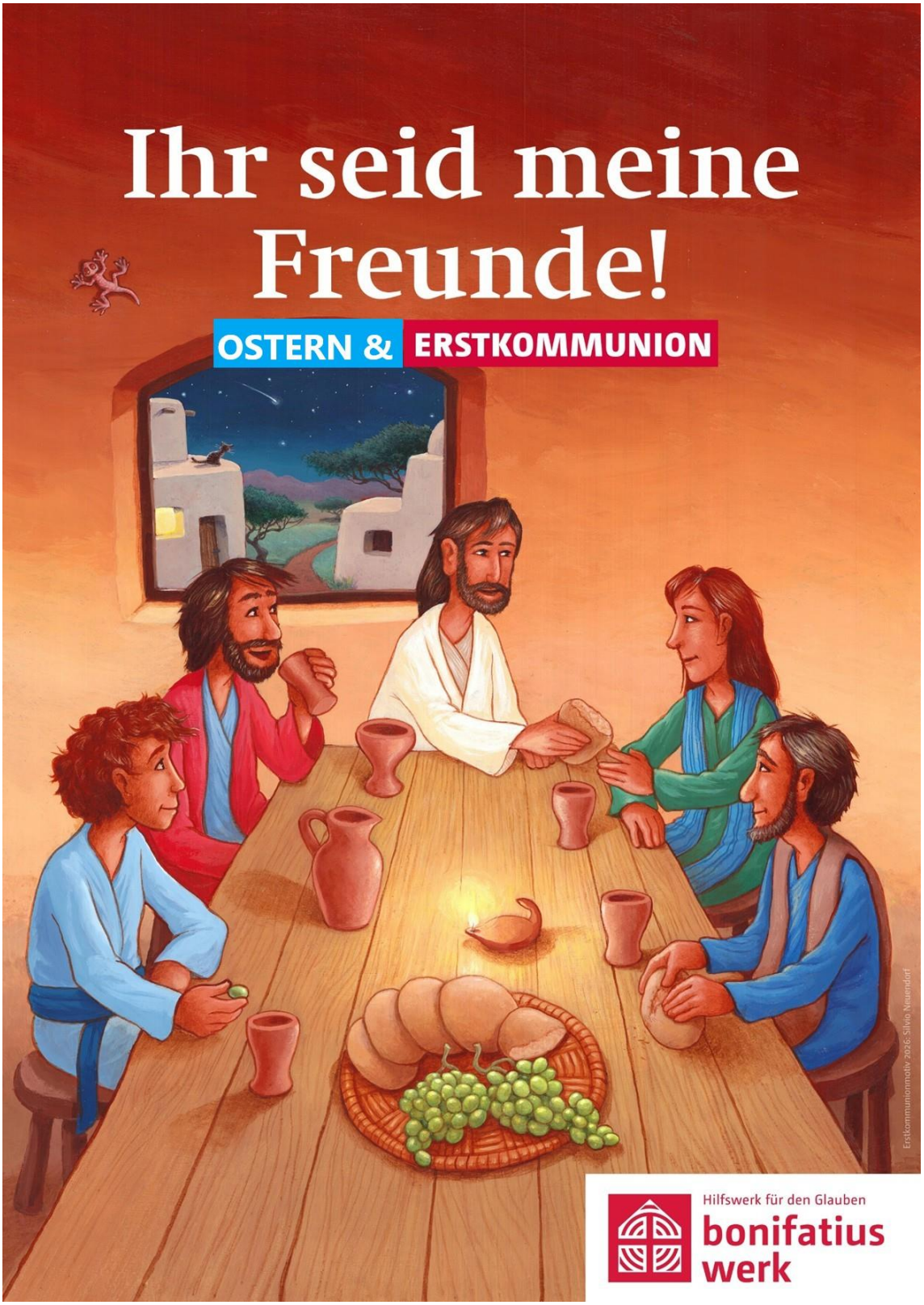

Liebe Gemeindemitglieder,

"Ihr seid meine Freunde!" Das Leitwort der Erstkommunionaktion geht auf die Worte Jesu im Abendmahlsaal zurück, von denen uns im Johannesevangelium (Joh 15,14) berichtet wird.

Im Abendmahlssaal, am Kreuz und am Ostermorgen macht Jesus deutlich, wie ernst er es damit meint. „Es gibt keine größere Liebe, als wenn einer sein Leben für seine Freunde hingibt.“ (Joh 15,13) Er hat sein Leben für uns verschenkt, für dich und mich!

Die Freundschaft mit Jesus ist weit mehr als ein einfacher Ausdruck von Zuneigung. Sie ist Verheißung und Einladung zugleich, uns auf die Gemeinschaft mit Jesus Christus einzulassen und immer wieder neu seine Nähe in unserem Leben zu suchen.

In besonderer Weise spüren wir das in der Feier der Eucharistie, in der Christus selbst in den Gaben von Brot und Wein mitten unter uns ist. An seinem Tisch haben alle Platz. In seiner Mahlgemeinschaft sind alle willkommen. So hat Jesus Zeichen gesetzt für das Reich Gottes, zu dem alle eingeladen sind.

Christus will auch Freundschaft zwischen uns Menschen stiften. Es gibt soviel Konfrontation, Egoismus und Gleichgültigkeit. Soviel Angst und Misstrauen. Soviel Einsamkeit. Umso wichtiger ist es, dass wir als Christ*innen andere Zeichen setzen. Es geht anders, und es geht anders besser!

Ostern ist auch die Einladung, freundlich miteinander umzugehen, sich einen freundschaftlichen Blick auch in Konflikten zu bewahren. Ostern hilft uns, freundlich zu bleiben, auch da wo keine Freundschaft vorhanden ist. Mehr Freundlichkeit tut unserer Welt gut und ist ein Ausdruck der Freundschaft Jesu zu uns.

Wir wünschen allen Frohe Ostern und den Kommunionfamilien eine gesegnete Feier der Erstkommunion. Christus ist auferstanden, er ist wahrhaft auferstanden. Halleluja!

Ihre Seelsorger*innen: Pastor Lutz Schultz, P. Varun Pushparaj, Daria Thoi, Alina Schieferstein und die Diakone Harald Braun und Andreas Denner

St. Lydia
PFARREI

Höhepunkte in St Lydia

APRIL - JULI 2026

WANN	WAS	WO
29.3. BIS 6.4.2026	KARWOCHE UND OSTER	
2.04. BIS 4.4.2026	KARTAGE DER JUGEND	FAMILIENBILDUNGSSTÄTTE SIMMERN
5.4.2026	OSTERFRÜHSTÜCK IM KLOSTER	KLOSTER RAVENGIERSBURG
11.04.2026 UM 10:30 UHR	ERSTKOMMUNIONFEIER RHEINBÖLLEN	KATH. KIRCHE RHEINBÖLLEN "ST ERASMUS"
12.04.2026 UM 10:30 UHR	ERSTKOMMUNIONFEIER SIMMERN	KATH. KIRCHE SIMMERN "ST JOSEF"
18.04.2026 UM 10:30 UHR	ERSTKOMMUNIONFEIER BIEBERN	KATH. KIRCHE BIEBERN "ST JOHANNES DER TÄUFER"
19.4.2026 UM 10:30 UHR	KOMMUNIONJUBILÄUM	KATH. KIRCHE SIMMERN "ST JOSEF"
26.4.2026 UM 15:00 UHR	ERÖFFNUNG KONRADWEGKIRCHE	KAPELLE KÜLZ
25.5.2026 UM 10:00 UHR	ÖKUMENISCHER GOTTESDIENST	SIMMERNSEE
31.5.2026 UM 18:00 UHR	KONZERT MIT DEM MÄNNERCHOR DACHOR ELLERN	LIEBSHAUSEN
20.6.2026	35 J. ÖKUMENISCHE NOTFALLSEELSORGE	SIMMERN STEPHANSKIRCHE
20.6.2026 AB 17:00 UHR	JOHANNISFEST	PFARRGARTEN RHEINBÖLLEN
29.6. BIS 01.07.2026	URLAUB OHNE KOFFER	NAH DABEI & DOCH WEG

NÄHERE INFORMATIONEN ZU DEN EINZELNEN PUNKTEN FINDEN SIE IM PFARRBRIEF.

ANGEBOTE IN DER KINDER- UND JUGENDARBEIT

Februar - April 2026

St. Lydia PFARREI

07.03.2026 Messdienertag, Jugendkirche Crossport to Heaven, Hahn

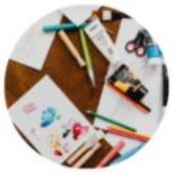

10.03., 14.04. u. 05.05.2026, jeweils **17:00 - 20:00 Uhr Kunst mit Botschaft**, Familienbildungsstätte Simmern (Anmeldung erforderlich und 5€ Teilnehmerbeitrag

27.03.2026, 14:00 Uhr Palmkreuze basteln, Jugendraum Simmern

27.03.2026, 18:00 Uhr, Treffpunkt FeG Simmern, **Ökumenischer Jugendkreuzweg**

20.03.2026, 16:00 -18:00 Uhr Kids open for all, Jugendkirche Crossport to Heaven, Hahn

Karwoche und Ostern

Kartage für Kinder und Familien:

- **29.03.2026, 10:30 Uhr Palmsonntag** für Familien mit Eselwanderung, Treffpunkt kath. Kirche Kisselbach
- **02.04.2026, 15:00 Uhr Gründonnerstag** für Familien, Familienbildungsstätte Simmern
- **03.04.2026, 11:00 Uhr Familienkreuzweg**, kath. Kirche in Rheinböllen
- **04.04.2026, 19:30 Uhr Osternacht** für Familien, kath. Kirche in Rheinböllen

Kartage der Jugend:

- **02.04.2026,** (Start mit Besuch des Gottesdienstes), anschl. Ölbergstunde in der Familienbildungsstätte (Übernachtung auf Karfreitag; Abholen um 12:00 Uhr)
- **04.04.2026, 10:00 Uhr Vorbereitung Agape**, Familienbildungsstätte Simmern
- **04.04.2026** gem. Besuch der **Osternacht** Simmern

„HOFFNUNG SÄEN“ – Kollekte am Palmsonntag für die Christen im Heiligen Land

Die andauernde Gewalt im Nahen Osten fordert nicht nur zahllose Menschenleben. Sie reißt auch die ohnehin tiefen gesellschaftlichen Gräben immer weiter auf. Die politische Realität scheint die Hoffnung auf Frieden und Versöhnung erstickt zu haben. Doch inmitten von Resignation und Polarisierung gibt es Juden, Christen und Muslime, die unbeirrt an der Vision eines friedlichen Miteinanders festhalten.

„Hoffnung säen“ – so lautet das Motto der diesjährigen Palmsonntagskollekte, die wie in jedem Jahr für die Christen im Heiligen Land bestimmt ist. Mit dem Ertrag der Sammlung werden Projekte und Initiativen des Deutschen Vereins vom Heiligen Lande und der Franziskaner im Heiligen Land unterstützt. Ihre Spende trägt dazu bei, dass die Hoffnung auf Frieden, Versöhnung und eine bessere Zukunft aufrechterhalten wird.

EINLADUNG ZUR ERÖFFNUNG

KonRADWEG Kapelle

“In IHM bewegen wir uns”
Apostelgeschichte 17, 28

Programm:

“Fahrrad-Andacht”

Gemütliches Beisammensein & Rundgang durch die Kapelle

Sonntag, 26. April, 15:00 Uhr
Hauptstr. 49 55471 Külz

Wir freuen uns über Ihr Kommen!

Pastor Lutz Schultz, Pia Jahn & Diakon Franz Jahn

Da sein. Pastoraler Raum Simmern

URLAUB OHNE Koffer

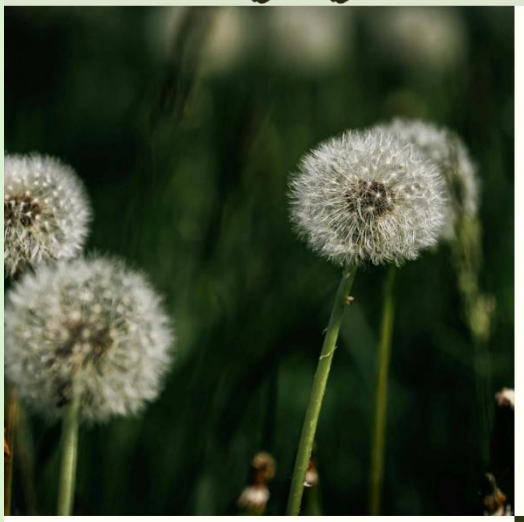

3 Tage gemeinsam unterwegs

Für alle, die Lust auf Begegnung haben!

Erlebe jeden Tag einen Kurztripp ohne Übernachtung zu einem anderen Ziel: Regional und trotzdem spannend!

29. Juni bis 1. Juli 2026

Infos und Anmeldung:

Anmeldung bis 15. Juni 2026

Anmeldung und Infos bei
bei Pastoralreferentin Anna Werle
Telefon 0151 65128609 oder
E-Mail anna.werle@bgv-trier.de

Wir suchen Menschen, die die Tage mitplanen und durchführen :
Teamtreff, 26. März 2026, 17 Uhr Simmern

Veranstalter: KGV Pastoraler Raum Simmern (V.i.S.d.P.) und Caritasverband Rhein-Hunsrück-Nahe

2026

FAHRT NACH TAIZÉ

IN FRANKREICH

13.05.2026 - 17.05.2026

FÜR JUGENDLICHE AB 15 JAHREN UND ERWACHSENE

INFO UND ANMELDUNG BEI

Daria Thoi, Gemeindereferentin
daria.thoi@bgv-trier.de
0171 120 64 02

Lutz Brückner-Heddrich
Jugendkir(s)che
lutz.bruckner-heddrich@ekir.de
0160 70 30 884

EMMAUSGANG
IN BENZWEILER

Ostermontag, 06.04.2026 18:00 Uhr

„Wir aber haben gehofft!"

....zwischen Unsicherheit und Aufbruch

Veranstalter: lokales Team Rayerschied

Abschluss traditonell mit Ostereiern und Eierlikör!
Wer möchte ist herzlich eingeladen im Anschluss zu einer kleinen Filmvorführung ins Gemeindehaus.

KIRMESGOTTESDIENST IN BENZWEILER

SONNTAG, 19. APRIL 2026 · 11:00 UHR

„Kurz darauf krähte ein Hahn…“

(Johannes 18,27)

ES LÄDT EIN:

LOKALES TEAM RAYERSCHIED

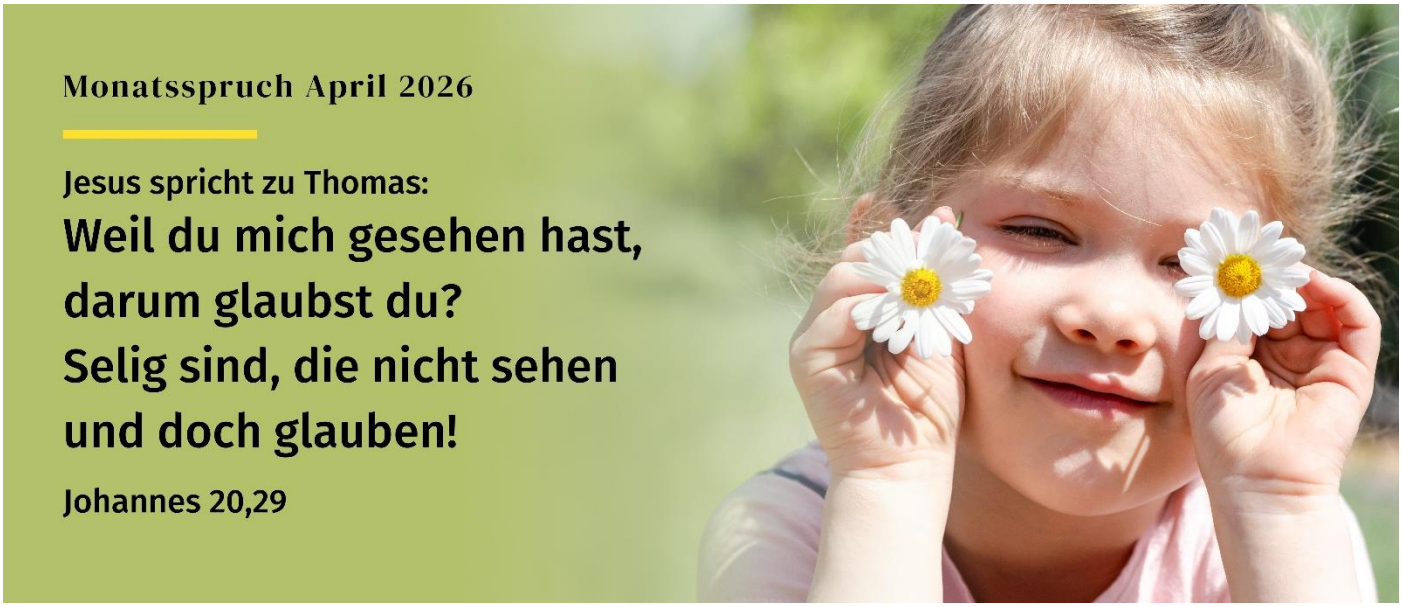

Grafik: Gemeindebriefdruckerei,de

Gottesdienste 21.03.- 26.04.2026

*Zelebranten: Lutz Schultz (LS), P. Varun Pushparaj (VP), Diakon Harald Braun (HB), Diakon Andreas Denner (AD), Daria Thoi (DT), Alina Schieferstein (AS), Gottesdiensthelfer*innen (GH), Auswärtiger Zelebrant (AZ). (Es kann kurzfristige personelle Veränderungen geben.)*

HvB-Sen. = Hildegard-von-Bingen-Seniorenzentrum / Fricke-Sen. = Theodor-Fricke-Seniorenzentrum / Fabi = Familienbildungsstätte

Samstag	**21.03.**		
10:00 Uhr	Rhb. MK	VP	Bußgottesdienst und Beichtgelegenheit
18:00 Uhr	Argenthal	VP	Sonntagsmesse
18:00 Uhr	Külz	LS	Sonntagsmesse
Sonntag	**22.03.**		**Misereor-Sonntag**
	Kollekte für das Bischöfliche Hilfswerk "MISEREOR"		
09:00 Uhr	Kisselbach	VP	Sonntagsmesse
Für Anna und Peter Schorn, Bernie und Christine Kriewel, Gertie Klockner, Katharina Ballmann			
09:00 Uhr	Simmern	LS	Sonntagsmesse Für Angelika Lucas

10:30 Uhr	Ravengiersburg	LS	Sonntagsmesse Für Edith Klauer
10:30 Uhr	Rhb. MK	VP	Sonntagsmesse
	Für Hermann Müller, Familie Pira, Ursula Theisen		
17:00 Uhr	Külz	FJ	WegZeit Andacht
Montag	**23.03.**		
17:00 Uhr	Simmern	GH	Betstunde
Dienstag	**24.03.**		
18:00 Uhr	Külz	VP	Heilige Messe
Mittwoch	**25.03.**		**Verkündigung des Herrn**
18:00 Uhr	Rhb. MK	LS	Heilige Messe Für Irmgard Schultz
18:00 Uhr	Sim/Schlossplatz	GH	Friedensgebet
Donnerstag	**26.03.**		
08:30 Uhr	Simmern	VP	Heilige Messe, gestaltet von Frauen
Freitag	**27.03.**		
17:00 Uhr	Riesweiler	VP	Eucharistische Anbetung u. Kreuzwegandacht
19:00 Uhr	Rheinböllen	LS	Heilige Messe und Gedenken der Verstorbenen

2.Sterbeamt Mechthild Kunz, Hedwig Denner, Gisela Kassel –
3. Sterbeamt Brigitte Pöppinghaus, Erika Hickmann, Pfr. Günther Hawig, Joachim Forster – Gebet für Reinhard Helf, Ursula Theisen, Edith Schwara, Änni Retzmann, Patricia Schieferstein, Tina Simon

DER ENGEL SAGTE ZU MARIA:
SEI GEGRÜSST, DU BEGNADETE, DER HERR IST MIT DIR. (LK 1,28)

Samstag	**28.03.**		
14:30 Uhr	Riesweiler	AZ	Einkehrtag u. Beichtgelegenheit
18:00 Uhr	Ravengiersburg	VP	Sonntagsmesse
18:00 Uhr	Rayerschied	LS	Sonntagsmesse
18:00 Uhr	Riesweiler	Auswärtiger Zelebrant	Sonntagsmesse
Sonntag	**29.03.**		**PALMSONNTAG**
	Kollekte für pastorale und soziale Dienste im Hl. Land und für die Grabeskirche in Jerusalem		
09:00 Uhr	Biebern	VP	Sonntagsmesse u. Palmsegnung
			Für Anneliese u. Johann Aßmann
09:00 Uhr	Liebshausen	LS	Sonntagsmesse u. Palmsegnung
10:30 Uhr	Rheinböllen	LS	Sonntagsmesse u. Prozession Für Evemarie und Berthold Corell
10:30 Uhr	Simmern	VP	Sonntagsmesse und Prozession
11:00 Uhr	Kisselbach	DT	Eselwanderung zur Waldkapelle
17:00 Uhr	Külz	FJ	WegZeit Andacht
Montag	**30.03.**		
17:00 Uhr	Simmern	GH	Betstunde
Mittwoch	**01.04.**		
18:00 Uhr	Sim/Schlossplatz	GH	Friedensgebet
Donnerstag	**02.04.**		**GRÜNDONNERSTAG**
15:00 Uhr	Fabi	DT	Abendmahlsfeier für Kinder
18:00 Uhr	Rayerschied	VP	Abendmahlsfeier
19:00 Uhr	Biebern	LS	Abendmahlsfeier

Freitag	**03.04.**		**KARFREITAG**
11:00 Uhr	Rheinböllen	DT	Kinder-Kreuzweg
15:00 Uhr	Ravengiersburg	LS	Feiern des Leidens und Sterbens unseres Herrn Jesus Christus
15:00 Uhr	Rheinböllen	VP	
19:00	Ravengiersburg	GH	Kreuzweg zum Hochkreuz
Samstag	**04.04.**		
19:30 Uhr	Rheinböllen	VP	Osternacht für Familien
21:00 Uhr	Simmern	LS	Osternacht & Agape
Sonntag	**05.04.**		**HOCHFEST DER AUFERSTEHUNG**
06:00 Uhr	Ravengiersburg	VP	Auferstehungsfeier, anschl. Frühstück im Kloster
T	Argenthal	LS	Osterhochamt
10:30 Uhr	Biebern	VP	Osterhochamt Taufe Camilla Guschakowski
18:00 Uhr	Kisselbach	LS	Osterhochamt
Montag	**06.04.**		**Ostermontag**
10:30 Uhr	Rheinböllen	VP	Ostermesse
10:30 Uhr	Simmern	LS	Ostermesse
Eiserne Hochzeit Eheleute Krautkrämer Franz-Josef Demacker, Fam. Demacker, Böres, Stein, Palm, Toni Engelfried, Zur immerwährenden Hilfe			
11:45 Uhr	Simmern	LS	Taufe Nicolas Mutig
17:00 Uhr	Simmern	GH	Betstunde
18:00 Uhr	**Benzweiler**	**GH**	**Emmaus- Gang** **(Treffpunkt: Gemeindehaus)**

FÜRCHTET EUCH NICHT!
ICH WEISS: IHR SUCHT JESUS, DEN GEKREUZIGTEN. ER IST NICHT HIER,
DENN ER IST AUFERSTANDEN, WIE ER GESAGT HAT. MT 28,5

Dienstag	**07.04.**		
17:30 Uhr	Rhb. MK	LS	Anbetung & Beichtgelegenheit
18:00 Uhr	Rhb. MK	LS	Heilige Messe
Mittwoch	**08.04.**		
09:00 Uhr	Külz	LS	Heilige Messe, gestaltet von Frauen
10:30 Uhr	HvB-Sen	VP	Heilige Messe
18:00 Uhr	Sim/Schlossplatz	GH	Friedensgebet
Donnerstag	**09.04.**		
18:00 Uhr	Tiefenbach	VP	Heilige Messe
Freitag	**10.04.**		
15:00 Uhr	Fricke-Sen	VP	Heilige Messe
17:00 Uhr	Riesweiler	VP	Eucharistische Anbetung
19:00 Uhr	Simmern	LS	Heilige Messe und Gedenken der Verstorbenen
		1. Jahrgedächtnis für Maria Römer, Paul Heck	
Samstag	**11.04.**		
10:30 Uhr	Rheinböllen	LS	Erstkommunionfeier
18:00 Uhr	Biebern	VP	Sonntagsmesse
Sonntag	**12.04.**		**Sonntag der göttlichen Barmherzigkeit**
09:00 Uhr	Ravengiersburg	VP	Sonntagsmesse
09:00 Uhr	Rayerschied	LS	Sonntagsmesse
	Für Georg Beck, Elisabeth Stiehl, Ursula Therese Huhn, Anneliese Elzer, Alfons Witzenrath, Hans Koch, Werner Schmidt, Franz u. Gertrud Haunert		
10:30 Uhr	Liebshausen	GH	Wortgottes- und Kommunionfeier
10:30 Uhr	Rheinböllen	LS	Sonntagsmesse
10:30 Uhr	Simmern	VP	Erstkommunionfeier

Montag	**13.04.**		
10:30 Uhr	Simmern	LS	Dankandacht der Erstkommunionfamilien
17:00 Uhr	Simmern	GH	Betstunde
Dienstag	**14.04.**		
18:00 Uhr	Erbach	VP	Heilige Messe
	Für Josef und Johanna Karl, Johann und Annemarie Hoffmann		
Mittwoch	**15.04.**		
18:00 Uhr	Mutterschied	VP	Heilige Messe
	3. Sterbeamt für Christiane Seifert und für Theresia		
18:00 Uhr	Sim/Schlossplatz	GH	Friedensgebet
Donnerstag	**16.04.**		
19:00 Uhr	Pleizenhausen	VP	Heilige Messe
Freitag	**17.04.**		
17:00 Uhr	Riesweiler	LS	Eucharistische Anbetung
18:00 Uhr	Riesweiler	LS	Heilige Messe
Samstag	**18.04.**		
10:30 Uhr	Biebern	VP	Erstkommunionfeier
18:00 Uhr	Argenthal	VP	Sonntagsmesse
			Verstorbene Fam. Pilney-Rheingans
18:00 Uhr	Ravengiersburg	LS	Sonntagsmesse
Sonntag	**19.04.**		**3. Sonntag der Osterzeit**
09:00 Uhr	Biebern	LS	Sonntagsmesse
10:30 Uhr	Simmern	LS	Sonntagsmesse und Kommunionjubiläum

SIE SAHEN AM BODEN EIN KOHLENFEUER UND DARAUF FISCH UND BROT LIEGEN. JESUS SAGTE ZU IHNEN: KOMMT HER UND ESST! JOH 21,9.12

10:30 Uhr	Rheinböllen	VP	Sonntagsmesse
Für Josef Pira, Änni und Manfred Renkel, Leb. u. Verst. Fam. Renkel-Hipp-Hawig			
11:00 Uhr	**Benzweiler**	**GH**	**Kirmesgottesdienst (Festzelt am Gemeindehaus)**
11:45	Simmern		Taufe Liyah Vogt
Montag	**20.04.**		
17:00 Uhr	Simmern	GH	Betstunde
Dienstag	**21.04.**		**Konrad von Parzham - Patronat Külz**
18:00 Uhr	Külz	LS	Heilige Messe
18:00	Simmern	Kfd	Atempause
Mittwoch	**22.04.**		
18:00 Uhr	Sim/Schlossplatz	GH	Friedensgebet
19:00 Uhr	Ravengiersburg	"Weisheit und Mut der Königin Esther" - Ökumenischer Gottesdienst der Frauen	
Donnerstag	**23.04.**		
08:30 Uhr	Simmern	LS	Heilige Messe, gestaltet von Frauen
Freitag	**24.04.**		
17:00 Uhr	Riesweiler	GH	Eucharistische Anbetung
19:00 Uhr	Rheinböllen	LS	Heilige Messe und Gedenken der Verstorbenen
3.Sterbeamt für Mechthild Kunz, Gisela Kassel, Hedwig Denner und für Pfarrer Thomas Schneider, Alois Tries, Christof Rehse, Marliese Escher			

KONRAD VON PARZHAM *(1818-1894) war Klosterpförtner in Altötting.*
Seine Demut und die aufopfernde Hilfsbereitschaft sind es,
die diesen bescheidenen Mann unvergessen machen
und ihn zu einem Heiligen werden ließen.

Samstag	**25.04.**		
18:00 Uhr	Rayerschied	VP	Sonntagsmesse mit eucharistischem Segen
Für Pfarrer Thomas Schneider, Fam. Haunert, Zillig, Nett			
18:00 Uhr	Simmern	LS	Sonntagsmesse
Sonntag	**26.04.**		**4. Sonntag der Osterzeit**
09:00 Uhr	Liebshausen	VP	Sonntagsmesse
09:00 Uhr	Ravengiersburg	LS	Sonntagsmesse
10:30 Uhr	Biebern	LS	Sonntagsmesse
10:30 Uhr	Rheinböllen	GH	Wortgottes- und Kommunionfeier
15:00 Uhr	Külz		Eröffnung der KonRADWEGkirche

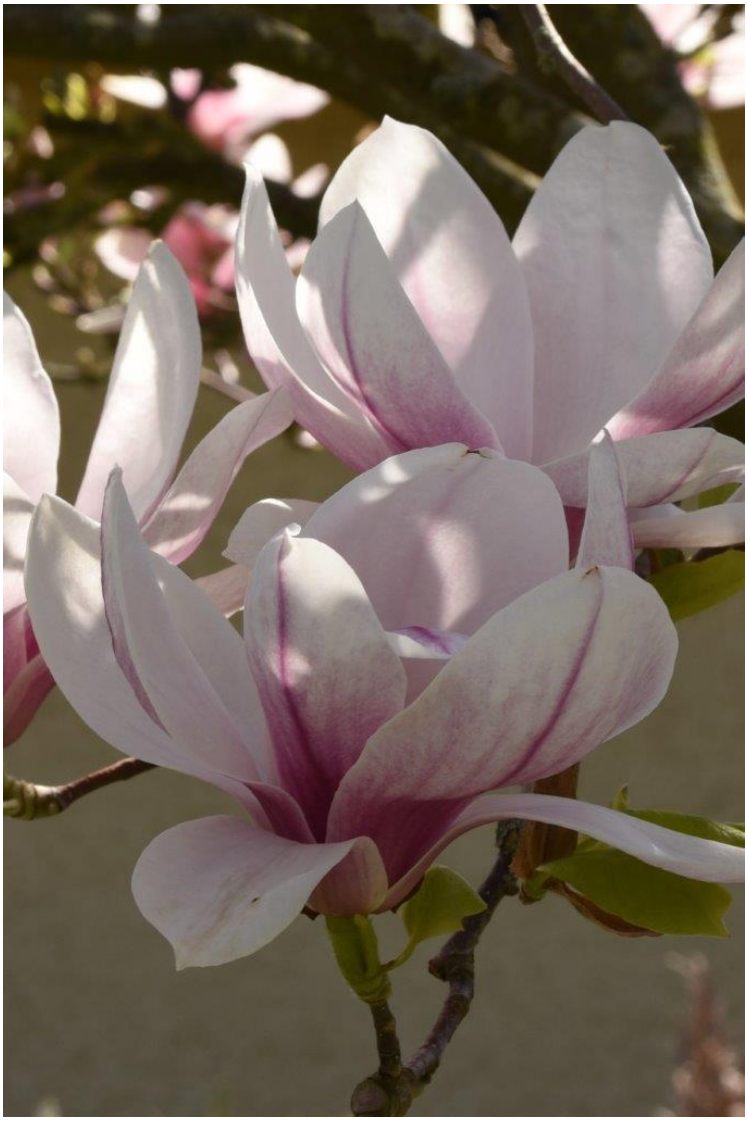

Bild: Gaby Allard

Ökumenische Taizégebete

22.04.2026 - 20 Uhr	Stephanskirche, Simmern
20.05.2026 - 20 Uhr	Stephanskirche, Simmern
19.06.2026 - 19:15 Uhr	Nikolauskapelle, Denzen

WIR FREUEN UNS ÜBER DIE TAUFEN

Adeline und Konstantin Lang, Simmern
Merle Egginger, Simmern
Safira Angelique Lehmann
Joshua Langhofer, Rheinböllen

Der Herr befiehlt seinen Engeln,
dich zu behüten auf all deinen Wegen.

Taufsonntage 2025 / 2026:
Rheinböllen 4.4. (Osternacht 19:30 Uhr) /3.5., 7.6. (Rhb oder Argenthal), 26.7. jeweils 11:45 Uhr – Simmern 4.4. (Osternacht 21 Uhr), 21.6., 11:45 Uhr – Külz 9.5., 14:30 Uhr – Ravengiersburg 24.5., 10:30 Uhr

WIR TRAUERN UM DIE VERSTORBENEN

Edith Klauer, Sargenroth / Bernkastel-Kues
Mechthild Kunz, Schnorbach
Hedwig Denner, Kisselbach
Gisela Kassel, Benzweiler
Christiane Seifert, Mutterschied

Herr, gib den Verstorbenen die ewige Ruhe,
und das ewige Licht leuchte ihnen.

„*Wer* hält die Beerdigung?“

In unserer Pfarrei halten Pastor Schultz, P. Varun, die Diakone Braun, Denner, Fey und neuerdings auch die Beauftragte Christine Scheffler die Beerdigungen. Sie können gewiss sein: Die Trauerfamilien sind bei jedem Seelsorgenden in guten Händen. Wir sind Ihnen dankbar, wenn Sie die Zuteilung des Zelebranten dem Seelsorgeteam überlassen! Wir berücksichtigen in jedem Fall persönliche Bezüge und andere Kriterien. Aber manchmal sind unsere Möglichkeiten auch begrenzt. Dafür bitten wir um Verständnis.

Pfarrbezirk Simmern
Einkehrtag mit P. Hermann-Josef Hubka u. Pfr. A. Takpé
am Samstag, 28.03.2026, 14:30 Uhr
in der Kirche Riesweiler

Pfarrbezirk Ravengiersburg
Einladung zum Osterfrühstück

Der Weg zu Gott führt mitten durch die Welt. Francisco Suárez – Fotos: A. Breuer „Wer Ostern kennt, kann nicht verzweifeln.“ (Dietrich Bonhoeffer)

Zur Auferstehungsfeier im schönen Hunsrückdom am Ostersonntag, 05. April 2026, um 6:00 Uhr laden wir alle ganz herzlich ein. Danach möchten wir auch in diesem Jahr die Tradition fortführen und laden im Anschluss zum Osterfrühstück ins Refektorium ein. Wir freuen uns darauf, die Auferstehung Christi in den frühen Morgenstunden des Ostersonntags mit Ihnen zu feiern.

Viele Jahre haben die Frauen aus den Dörfern unserer ehemaligen Pfarrei St. Christophorus diese Tradition mit viel Liebe und Herzlichkeit vorbereitet und für die vielen Kirchenbesucher erlebbar gemacht. In den Jahren des Zusammenwachsens unserer neuen großen Pfarrei St. Lydia Simmern-Rheinböllen hoffen wir auf regen Besuch und gemütliches Zusammensein mit angenehmen Begegnungen und wertvollem Austausch.

Die neue Pfarrei St. Lydia, Simmern-Rheinböllen führt Menschen aus vielen Orten zusammen und so hoffen wir, dass uns auch neue Kirchenbesucher begegnen. In den Räumen unseres Klosters haben sich schon Generationen vor uns zu verschiedenen Anlässen getroffen und sich bei Essen und Trinken ausgetauscht. Freuen wir uns alle auf neue Wege, die wir gemeinsam im Glauben an den auferstandenen Herrn Jesus Christus gehen wollen …!

Lokales Team Ravengiersburg

Glaubensgespräch
Donnerstag, 16.04.2026,
19.00 Uhr

VERWALTUNG

Familienbildungsstätte: Der Verwaltungsrat hat beschlossen, das Gebäude der Familienbildungsstätte an den Caritasverband zu verkaufen. Der Caritasverband beabsichtigt, nach Verhandlungen mit dem Kath. Familienbildungsstätte e.V. und dem Bistum die Betriebsträgerschaft der Familienbildungsstätte zu übernehmen. Im Gebäude sollen neben der Familienbildungsstätte weitere Dienste der Caritas untergebracht werden. Die Pfarrei kann die Familienbildungsstätte weiter als Pfarrheim und Jugendheim nutzen. Durch die Übertragungen der Betriebs- und Bauträgerschaft kann die Zukunft der Familienbildungsstätte und des Pfarrheims gesichert werden. Die Übertragungen erfolgen, sobald alle Details geklärt sind.

Kindertagesstätte St. Josef: Die Kirchengemeinde und das Bistum sind weiter in Verhandlungen mit der Stadt Simmern. Die Stadt wird in eigener Bauträgerschaft eine neue Kita bauen, die von der Kita gGmbH als katholische Kita betrieben wird. Zur Zeit berät die Stadt den geeigneten Standort.

KIRCHENMUSIK

KONZERTE

Konzert mit dem Männerchor DaChor Ellern
am Sonntag, 31.05.2026, um 18.00 Uhr in Liebshausen

CHÖRE UND CHORPROBEN

Singkreis: jeden zweiten und vierten Dienstag im Monat 19.30 Uhr in der Familienbildungsstätte. Kontakt: Andrea Jansen, Tel. 0170 5 93 40 17

Kirchenchor Rheinböllen: jeden Mittwoch 18.30 Uhr im Pfarrsaal Rheinböllen

Kirchenchor Kisselbach: jeden Freitag 20.00 Uhr im Pfarrheim Kisselbach

Band Inspiration Rheinböllen:
Kontakt Dr. Christian Klein chrisklein73@gmail.com
Musikgruppe „Impulse“ Argenthal: Kontakt: Birgit Gohres, Tel. 06761/7554

FRAUENGEMEINSCHAFTEN

Die kfd strickt, stricken Sie mit: Dienstag, 14.4., 14:30 Uhr in der Fabi

„Atempause“ Andacht: Dienstag, 21.4., 18:00 Uhr in der Josefskirche Simmern

Frauenfrühstück am 22.4., 9.00 Uhr im Pfarrheim Kisselbach.
Wir bitten um Anmeldung im Pfarrbüro Rheinböllen.

Weisheit und Mut der Königin Esther - Ökumenischer Gottesdienst der Frauen
am Mittwoch, 22.4.2026, 19:00 Uhr
im Hunsrückdom Ravengiersburg,
mitgestaltet vom Singkreis Impulse

JUGENDARBEIT - FACHSTELLE JUGEND VB KOBLENZ

Wir wollen nicht vergessen
Bildungsfahrt für Jugendliche ab 16 Jahren > Dresden-Auschwitz-Krakau-Görlitz **>** 31. Juli bis 7. August 2026. > Vortreffen am 31. Mai > Anmeldeschluss 30. April 2026 > Niemand muss aus finanziellen Gründen zu Hause bleiben > www.fachstellejugend-vbkoblenz.de

KINDER- UND JUGEND-FREIZEITEN 2026

Sommerfreizeit 27.06.-04.07. 2026 in Eben i. Pongau / Österreich

Alter: 9 bis 15 Jahre – Teilnahmegebühr: 350,00 € Im Preis enthalten sind: Hin- und Rückfahrt, Eintrittsgelder, Unterkunft, Verpflegung, Programm und unsere Tagestouren.

Zeltlager 23.07.-01.08.2026 im Heimbachtal Meisenheim

Alter: 9 bis 14 Jahre – Teilnahmegebühr: 150, Euro, Geschwisterkind zahlt 130,00 Euro. Bei Interesse als Betreuer/in oder im als Verstärkung im Küchenteam mitzufahren, gerne melden.

Infos zu Freizeit und Zeltlager bei Daria Thoi oder in den Pfarrbüros

REGIONAL UND GLOBAL

Wir engagieren uns! Regional für unsere Pfarrei – und global weltweit!

UNTERSTÜTZEN SIE MIT IHRER SPENDE ABBÉ FLORIBERT UND DIE SEMINARISTEN IN BUHIMBA – UND DIE NOTHILFE GOMA!

PRIESTERSEMINAR BUHIMBA Seit 20 Jahren kommt Dr. Floribert Malemo im Sommer zu uns. Viele Jahre hat er die große Schule College Mwanga geleitet, und wir haben sie unterstützt. Seit Ende 2020 ist er Regens des Priesterseminars Buhimba. Es ist das Priesterseminar für die Diözese Goma und die umliegenden Diözesen. Zurzeit studieren dort 75 Studenten. Sie betreiben nebenbei Landwirtschaft, um sich zu ernähren.

NOTHILFE GOMA Anfang 2025 hat die Rebellen-Miliz „M23“ die Stadt Goma überfallen. Seitdem ist Krieg in der Stadt und in der Provinz Ost-Kivu zwischen den Rebellen und der kongolesischen Arme. Viele Menschen wurden getötet. Die Bevölkerung leidet bis heute große Not. Über Floribert Malemo kommt unsere Hilfe direkt an die notleidenden Menschen.

UNTERSTÜTZEN SIE DIE KINDER IM BETHANIEN KINDERDORF BIEBERN!

2023 hat das **BETHANIEN KINDERDORF** eine zweite Außenwohngruppe in Biebern eröffnet. Im renovierten alten Pfarrhaus finden Kinder zwischen 6 und 14 Jahren ein neues Zuhause. In Planung sind: die Einrichtung eines Kreativ-Raums, der Ausbau des Konferenzraumes, sowie die Idee, Tiere im Hang hinter dem Haus zu halten. All dies ist nur dank der finanziellen Unterstützung von Spendern möglich. Ohne Spendengelder ist das Kinderdorf Biebern nicht zu stemmen!

UNTERSTÜTZEN SIE UNS IN DER JOSEFSKIRCHE SIMMERN!

In der **Simmerner Kirche St. Josef** stehen wir vor der großen Aufgabe, das große **Deckengemälde aus dem 18. Jahrhundert** zu restaurieren. Risse und Abplatzungen müssen saniert und das gesamte Gemälde muss gereinigt werden. Im Zuge dieser Arbeiten sollen auch die **Wände** – nicht neu gestrichen – aber gereinigt werden.

INSTANDSETZUNG DER ORGEL LIEBSHAUSEN

Die Orgel in Liebshausen muss gereinigt und gestimmt werden. Kosten: ca. 4.000 €

Überweisen Sie Ihre Spenden mit dem Spendenzweck
Konto der Kirchengemeinde, DE03 3706 2227 0000 1605 65, Pax-Bank

DANKE FÜR IHRE SPENDEN!

PASTORALER RAUM SIMMERN

800 JAHRE FRANZ VON ASSISI – Wallfahrt des Pastoralen Raums 2026 nach Rom und Assisi – 22.-29. September 2026: Die Walllfahrt ist ausgebucht. Sie können sich aber noch auf die Warteliste eintragen lassen.

Katholische Familienbildungsstätte Simmern e.V.

Wir für Familie

Resilienz – ein Workshop zur Stärkung der seelischen Widerstandskraft

Neben angeleiteten Achtsamkeitsübungen und Übungen zum Innehalten („Raus aus dem Autopiloten!“) lernen Sie Möglichkeiten kennen, die eigenen Gedanken und Gefühle zu beobachten und zu reflektieren. Sie erhalten einen Kompass zur Selbstfürsorge.

Samstag, 18.4.26 von 10-14 Uhr, Kursgebühr: 48,00 € mit Petra Gutenberger-Bieniek, www.gutenberger-bieniek.de

Kräuterspaziergänge in und um Laufersweiler

Schauen, staunen, riechen und schmecken in herrlicher Natur

Samstag, 18.04.26, 10.00 Uhr oder 15.00 Uhr

Samstag, 19.04.26, 10.00 Uhr oder 15.00 Uhr

Samstag, 25.04.26, 10.00 Uhr, Sonntag, 26.04.26, 10.00 Uhr

Kursgebühr: 25,00 € pro Termin

Info und Anmeldung bei Ute Braun, Hirtin und Heilpraktikerin

Tel. 06543-818766 oder ute.br@gmx.de Mehr dazu unter: www.utebraun.de

Säuglingspflege

Die Vorfreude auf das kleine "Wunder"-Baby ist riesig und gleichzeitig kommen viele Fragen und Zweifel auf. "Was brauche ich alles? Wie wickelt und badet man ein Baby eigentlich?

Mittwoch, 20.05. und 27.05.26 von 18.00 - 20.00 Uhr, weitere Termine nach Rücksprache möglich. **Kursgebühr: 45,00 € pro Person, 70,00 € pro Paar**

Referentin: Nadine Erb, examinierte Kinderkrankenschwester

Anmeldung und Info unter: herzanbord@web.de oder 0177 2217020

Geschwisterkurs für Kinder von 3-6 Jahren

In diesem Kurs sollen die kleinen Teilnehmer:innen sich voller Stolz auf das neue Geschwisterchen freuen können. Sie lernen spielerisch an einer mitgebrachten Puppe oder am Lieblingsteddy, wie man das Baby an- und auszieht, badet, wickelt, füttert und es richtig hält zum Kuscheln.

Samstag, 30.05. oder 20.06.26, weitere Termine nach Rücksprache möglich.

Kursgebühr: 30,00 € pro Kind, jedes weitere Geschwisterkind

SCANNE HIER:
FÜR DEN PROGRAMM-FLYER 2026
www.fbs-simmern.de

15,00 €
Referentin: Nadine Erb, examinierte Kinderkrankenschwester
Anmeldung und Info unter: herzanbord@web.de oder 0177 2217020

Weitere interessante Kursangebote finden Sie auf unserer Webseite **www.fbs-simmern.de.** Dort können Sie auch unser aktuelles Programm downloaden. Melden Sie sich doch gerne bei uns, Tel. 06761 – 9502-0 oder info-fbs-simmern@t-online.de

BISTUM TRIER

„Unter Gottes Himmel haben alle Platz“

Informationsabend für Eltern und Angehörige von queeren Kindern und Jugendlichen

20. April 2026, 18 Uhr, online

Meistens erwartet das Elternhaus eine heterosexuelle bzw. cis-idente Entwicklung des eigenen Kindes. Glücklicherweise trauen siche r immer mehr junge Menschen zu ihrer bspw. homosexuellen oder transidenten Identität zu stehen und wagen das Coming-out, auch vor Eltern und Freund*innen. Wie kann ein junger Mensch auf diesem Weg gut begleitet werden? Welche Fragen haben Sie als Eltern oder Angehörige und welche Angebote im Bistum Trier unterstützen junge queere (homosexuelle, bisexuell, transidente, intergeschlechtliche) Menschen auf ihrem Weg?

Der Abend wird moderiert von Vincent Maron (Geschäftsführer SCHMIT-Z e.V. Trier) und Mitgliedern des Arbeitskreises "Queer im Bistum Trier".

Anmeldung erforderlich und möglich bis zum 19.April 2026
unter vincent.maron@schmit-z.de

- Pastor Lutz Schultz ist als Mitglied im „Arbeitskreis Queer im Bistum Trier“ und im Hunsrücker Arbeitskreis „Liebe verbindet“ gerne ansprechbar zum Thema.

WOHNUNG ZU VERMIETEN

Die PURICELLI’SCHE STIFTUNG RHEINBÖLLEN hat eine Wohnung zu vermieten: Die Wohnung hat 6 Zimmer, Küche, Bad und ist 163 m² groß. Die Miete bisher 920 € u. Nebenkosten 210 €, insgesamt 1.130 €/Mt. Strom und Heizkosten (elektrisch) bestellt Mieter auf seine Kosten bei EVU seiner Wahl. > Information: Franz-Josef Lauer, Tel. +49 6764 2790, Mobil +49 171 448 57 39, E-Mail: info@puricellische-stiftung.de

ÖKUMENE

Foto privat

Jochen Wagner wurde zum Honorarprofessor der Theologischen Hochschule Elstal ernannt.

Am 14. Januar 2026 fand an der Theologischen Hochschule Elstal ein feierlicher akademischer Akt statt: Dr. Jochen Wagner wurde zum Honorarprofessor der Theologischen Hochschule Elstal ernannt. (Die Hochschule Elstal ist eine Hochschule des Bundes Freier evangelischer Gemeinden in Deutschland.)

Dr. Jochen Wagner ist seit 2012 Pastor der Freien evangelischen Gemeinde Kirchberg. Seit 2020/21 ist er als freikirchlicher Referent in der Ökumenischen Zentrale der Arbeitsgemeinschaft Christlicher Kirchen (ACK) tätig. 2024 hat er ein neues Buch über Paul Schneider, den „Prediger von Buchenwald“ geschrieben.

Dr. Jochen Wagner ist für die Pfarrei Kirchberg und für unseren Pastoralen Raum ein ökumenischer Wegbegleiter mit Herz, Seele und Verstand. Wir gratulieren ihm herzlich zu seiner Ernennung!

RÜCKBLICK

Verabschiedungen

Am 1. März 2026 wurden im Kloster Ravengiersburg Irmgard Seifert, Marlis Oberst und Petra & Thomas Hilgert in einem Festakt aus ihren Diensten für die Kirchengemeinde verabschiedet.

Irmgard Seifert hat vom 01.10.1988 - 31.12.2025 als Reinigungskraft in der Kapelle in Mutterschied gearbeitet.

Marlis Oberst hat vom 01.08.2006 - 31.12.2025 als Küsterin und Anlagenpflegerin gearbeitet und davor schon viele Jahre als Ausbilderin bei der KAB.

Petra und Thomas Hilgert haben vom 01.03.2005 - 31.12.2025 als Organistin, Küster und Anlagenpfleger gearbeitet. Petra Hilgert hat aber schon davon seit ihrer Jugend die Orgel gespielt, außerdem viele Jahre in der Krankenhauskapelle.

Ein Dank gilt auch **Hans Werner Brennig**, der vom 05.01.2009 - 30.06.2025 als Küster in der Kirche St. Sebastian in Schnorbach gearbeitet hat.

Marlis Oberst und „ihre“ Messdiener*nnen (Foto: privat)

Pastor Lutz Schultz dankte ihnen für ihre Treue und ihren Dienst am Nächsten: Die Mitarbeiter*innen haben mit ihrem Dienst unsere Pfarrei in Ravengiersburg, in Sargenroth, in Mutterschied und in Schnorbach geprägt. Jede*r von ihnen hat seinen / ihren Dienst in eigener Weise ausgefüllt: mit Aufmerksamkeit und Sorgfalt. Vor allem aber haben sie ihre Arbeit mit Freude und Liebe zu ihren Kirchen gemacht. Sie haben Kirche lebendig gemacht – nicht durch große Worte, sondern durch die Treue im Kleinen, durch Verlässlichkeit und durch ihr Herz.

Der beste Zeitpunkt,
einen Baum zu pflanzen,
war vor zwanzig Jahren.
Der zweitbeste Zeitpunkt ist JETZT.

Foto: Gaby Allard

Karnevalsgottesdienste in Biebern und Simmern

SEELSORGE

ALLES SAGEN KÖNNEN Seelsorge – Gespräch – Geistliche Begleitung – Beichte: Sprechen Sie die Seelsorgerinnen und Seelsorger an (Telefonnummern s. Impressum).

MIT DER EUCHARISTIE VERBUNDEN BLEIBEN Hauskommunion: Wenn Sie nicht mehr zur Kirche kommen können, können Sie die Hauskommunion empfangen. Wir kommen gerne zu Ihnen nach Hause. Die Pfarrbüros helfen Ihnen weiter (s. Impressum).

MIT LEIB UND SEELE IN GOTTES HAND Krankensalbung: Die Krankensalbung hilft an Leib und Seele in Zeiten von Krankheit und Not. Wenn Sie sie empfangen möchten, helfen Ihnen die Pfarrbüros weiter (s. Impressum).

GESEGNET LEBEN UND STERBEN Versehgang: Wir begleiten die Sterbenden mit dem Gebet und den Sakramenten. Rufen Sie in den Pfarrbüros an (s. Impressum), Pastor Schultz 0162 8170384 oder Pater Varun 0 162 4992092.

PRÄVENTION GEGEN SEXUELLEN MISSBRAUCH

Wir wollen dazu beitragen, dass in unserer Gemeinde eine Kultur der Achtsamkeit und Wertschätzung herrscht, in der die individuellen Grenzen und Bedürfnisse aller, insbesondere der Kinder, Jugendlichen und schutzbefohlenen Erwachsenen wahrgenommen und respektiert werden. Dabei sorgen wir für ein Klima des „offenen Ohrs“ und „achtsamen Auges“.

Das **Institutionelle Schutzkonzept der Pfarrei** finden Sie auf unserer Homepage st-lydia.de/Themen.

Ansprechpersonen in der Pfarrei: Michaela Gütthoff (Geschulte Fachkraft Prävention) mgsim@gmx.de, Pastor Lutz Schultz lutz.schultz@bgv-trier.de. **Unabhängige Ansprechpersonen für das Bistum Trier:** Ursula Trappe, Fachanwältin für Familienrecht und Mediatorin, ursula.trappe@bistum-trier.de, Telefon: 0151 50681592. Markus van der Vorst, Dipl.-Psychologe, markus.vandervorst@bistum-trier.de, Telefon 0170 6093314

DER NÄCHSTE PFARRBRIEF erscheint am 18.04.2026 und endet am 07.06.2026.
Redaktionsschluss: 23.03.2026. Übermitteln Sie Termine, Berichte und Fotos bitte an st.lydia@bistum-trier.de. Bitte verfassen Sie Ihr Dokument als Word-, pdf- oder jpg-Format, Seitenränder schmal, Schrift Aptos oder Arial 15. Bitte keine KI-generierten Bilder verwenden! Bitte schicken Sie für einzelne Gottesdienste keine Plakate.

PFARRBRIEF-REDAKTION: Lutz Schultz (verantwortlich), Seelsorgeteam und Pfarrbüros. Druck: Gemeindebriefdruckerei, Groß Oesingen. – Namentlich gezeichnete Beiträge geben nicht in jedem Fall die Meinung der Redaktion wieder.

Besuchen Sie uns auch auf:
www.st-lydia.de , www.facebook.com/pfarrei.simmern.rheinboellen,
WhatsApp-Kanal „St. Lydia Hunsrück“

IMPRESSUM

PFARRBÜRO SIMMERN

- 55469 Simmern, Klostergasse 1, Tel. 06761-967537-0, st.lydia@bistum-trier.de
- Pfarrsekretärinnen Barbara Schug, Petra Reuther und Monika Kappes
- Neue Bürozeiten:
  Montag, Mittwoch 14.00-16.00; Dienstag, Donnerstag 9:00-12:00, 14:00-17:00;
  Freitag 10.00-13.00 Uhr

PFARRBÜRO RHEINBÖLLEN

- 55494 Rheinböllen, Kirchgasse 5, Tel. 06764-302080, st.lydia-rhb@bistum-trier.de
- Pfarrsekretärin Karin Schmitt
- Bürozeiten: Montag von 16.00 bis 18.00 Uhr,
  Dienstag, Donnerstag und Freitag von 9.00 bis 12.00 Uhr

Für Krankensalbungen, Versehgänge und andere dringende Seelsorgeanliegen rufen Sie Tel. 0162 8170384 (Pfarrbezirke Simmern, Biebern, Ravengiersburg)
Tel. 0 162 4992092 (Pfarrbezirke Rheinböllen, Rayerschied, Schnorbach)

Seelsorgeteam

- Pfarrer Lutz Schultz, Tel. 06761 967537-0/-10/-13, 0162 8170384,
  lutz.schultz@bgv-trier.de
- Kooperator Pater Varun Raj Pushparaj, Tel. 0 162 4992092
  varun-raj.pushparaj@bistum-trier.de
- Gemeindereferentin Daria Thoi, Tel. 0171 1206402, daria.thoi@bgv-trier.de
- Gemeindereferentin Alina Schieferstein, Tel. 0151-40168750, alina.schieferstein@bgv-trier.de

- Diakon Harald Braun, Tel. 0163 6293151, harald.braun@bistum-trier.de
- Diakon Andreas Denner, Tel. 06766 8402
- Pfarrer i.R. Bernhard Feger, Tel. 06761 9757140, festira21@gmx.de

Räte (Vorsitzende)

- Pfarrgemeinderat: Markus Koch, Tel. 0151 56 89 60 25; Bettina Klöckner, Tel. 06761 964964 – Verwaltungsrat: Birgit Bai, Tel. 06761 6995; David Reischl

KIRCHENMUSIK

Leitung: Bernd Loch, Tel. 06761 8590335, chorleiter.bernd.loch@gmx.de

PASTORALER RAUM SIMMERN, Gerbereistr. 4, 55469 Simmern,
Tel. 06761 915230, simmern@bistum-trier.de, www.pr-simmern.de

- Leitungsteam Dekan Lutz Schultz, Pastoralreferent Stefan Godderis, Andreas Moreth – Pastoralreferentinnen Anna Werle, Diakon Clemens Fey, Gemeindereferentin Alina Schieferstein, Sekretärin Barbara Schug, (Dekanatskantor Volker Klein)

KATH. KRANKENHAUSSEELSORGE

Gemeindereferentin Andrea Nörling, Tel. 0151 16778540, andrea.noerling@bistum-trier.de

KATHOLISCHE KINDERTAGESSTÄTTE ST. JOSEF

Michael-Felke-Str. 5, Tel. 06761 3081, kita.simmern@kita-ggmbh-koblenz.de

KATHOLISCHE FAMILIENBILDUNGSSTÄTTE E.V.

Aulergasse 8, Tel. 06761 95020, info-fbs-simmern@t-online.de

MALTESER/MALTESER-JUGEND IN SIMMERN

Dörrwiese 6, 55471 Wüschheim, Tel. 06761 7985, mhd_sim@web.de,
www.malteser-simmern.de

KLEIDERKAMMER DER PFARRCARITAS

Kirchgasse, gegenüber ehemaligem Rathaus und Kinderarztpraxis, Tel. 06761-7500, senta.schneider@t-online.de, geöffnet Mittwoch 16-18 Uhr, Donnerstag 14-16 Uhr.

HUNSRÜCKER DOMBAUVEREIN E.V.

Vors. H.H. Schnieders, Tel. 06761 94440, hunsruecker-dombauverein.de, info@hunsruecker-dombauverein.de, Spendenkonto DE75 5606 1472 0008 1121 20

KULTURVEREIN RÄZEBORE E.V.

Vors. Christina Hasselmann, Tel. 06761 908220, mariareizenborn@gmx.de;
riesweiler.de/kulturverein-raezebore, Spendenkonto DE40 5606 1472 0008 3005 42

PURICELLI'SCHE STIFTUNG RHEINBÖLLEN

Geschäftsführer Franz-Josef Lauer, Tel. 06764 2790, puricellische-stiftung.de, info@puricellische-Stiftung.de, Spendenkonto DE17 5606 2227 0000 1242 06

EHE-, FAMILIEN- UND LEBENSBERATUNG, Simmern, Gerbereistr. 4,
Tel. 06761 4344, simmern.lebensberatung.info,
sekretariat.lb.simmern@bistum-trier.de

CARITAS-GESCHÄFTSSTELLE, Simmern, Herzog-Reichard-Straße 14,
Tel. 06761 919670, caritas-rhn.de, sekretariat@caritas-rhn.de

JUGENDKIRCHE CROSSPORT TO HEAVEN, Flughafen Hahn, Gebäude 1401, Zufahrt Tor Mainz, neben Buena Vista/Hawks, Tel. 06543 507 773, crossporttoheaven.com, Spendenkonto: DE48 5606 1472 0000 0600 54

TELEFONSEELSORGE, Tel. 0800 111 0222

FRAUENNOTRUF Tel. 06761 - 1 36 36

HOSPIZGEMEINSCHAFT HUNSRÜCK-SIMMERN E. V.
Schlossstraße 2-4, 55469 Simmern, Tel.: 06761 91 57 21, info@hospiz-hunsrueck.de

DIE TAFEL, Simmern, Oberstraße 4-6, In den Kirchen von Simmern, Biebern und Ravengiersburg stehen graue Kisten, in die Sie haltbare Lebensmittelspenden legen können. Auch können Lebensmittel donnerstags von 10 bis 11 Uhr und freitags von 9 bis 11 Uhr in der Ausgabestelle abgegeben werden.

KONTOVERBINDUNGEN KIRCHENGEMEINDE SIMMERN-RHEINBÖLLEN ST. LYDIA

HAUPTKONTO Pax-Bank IBAN: DE03 3706 0193 3003 1060 03 (für Spendenprojekte)
Volksbank Rheinböllen IBAN: DE61 5606 2227 0000 1605 65
KSK Rhein-Hunsrück IBAN: DE85 5605 1790 0010 0897 61
Vereinigte Voba Raiba IBAN: DE52 5606 1472 0008 3050 79

Geben Sie bitte immer einen Betreff an, damit Überweisungen auch für den jeweiligen Zweck verbucht werden können.

Mit Ihren Kollektengaben und Spenden unterstützen Sie unsere Pfarrei und unsere Projekte. Dafür sagen wir Ihnen ein HERZLICHES DANKESCHÖN!

Achtung: Die Kirchengemeinde kann keine Bescheinigungen für Überweisungen bis zu 300 € ausstellen. Zur Bescheinigung können Sie Ihren Einzahlungsbeleg oder Ihren Kontoauszug vorlegen. Wir bitten Sie um Ihr Verständnis. Für Barspenden können Sie Bescheinigungen auch unter 300 € erhalten.

Messbestellung

Hiermit bestelle ich folgende Mess-Intention(en) **Vor- und Nachname**	**Terminwunsch**	**Kirche**

Für die Bestellung erbitten wir 5,00 € pro Tag.

_____ _____

Vor- und Nachname Telefon / E-Mail

Bitte beachten Sie, dass Messbestellungen für den nächsten Pfarrbrief zum Redaktionsschluss vorliegen müssen. Diesen finden Sie im hinteren Teil des Pfarrbriefs.

Sollte an Ihrem Wunschdatum keine heilige Messe in der gewünschten Kirche stattfinden, oder die Messe ausfallen, wird die Intention in der nachfolgenden Messe verlesen.

Kath. Pfarramt Simmern-Rheinböllen St. Lydia

Klostergasse 1, 55469 Simmern, 0 67 61 – 96 75 37-0
st.lydia@bistum-trier.de
Kirchgasse 5, 55494 Rheinböllen, 0 67 64 – 30 20 80
st.lydia-rhb@bistum-trier.de